

Salam hangat dari Orange County,

Selamat Tahun baru! Semoga tahun 2020 menjadi tahun yang membawa kesejahteraan bagi kita semua. Memasuki tahun 2020, kami telah merancang dan mengupayakan pembangunan fasilitas agar dapat Anda nikmati tahun ini. Peresmian fasilitas akan dimulai dari tower Newport & Glendale sampai tower Irvine & Westwood. Simak jadwalnya pada newsletter edisi Januari 2020.

Kepuasan pelanggan adalah yang utama bagi kami, maka kami selalu mengupayakan yang terbaik. Kami membuka survei untuk mendengarkan masukan serta harapan Anda agar kami dapat meningkatkan pelayanan kami. Maka kami mohon partisipasi customer dalam survei yang akan kami bagikan pada newsletter ini.

Mari kita simak informasi terbaru lainnya hanya di newsletter edisi Januari 2020.

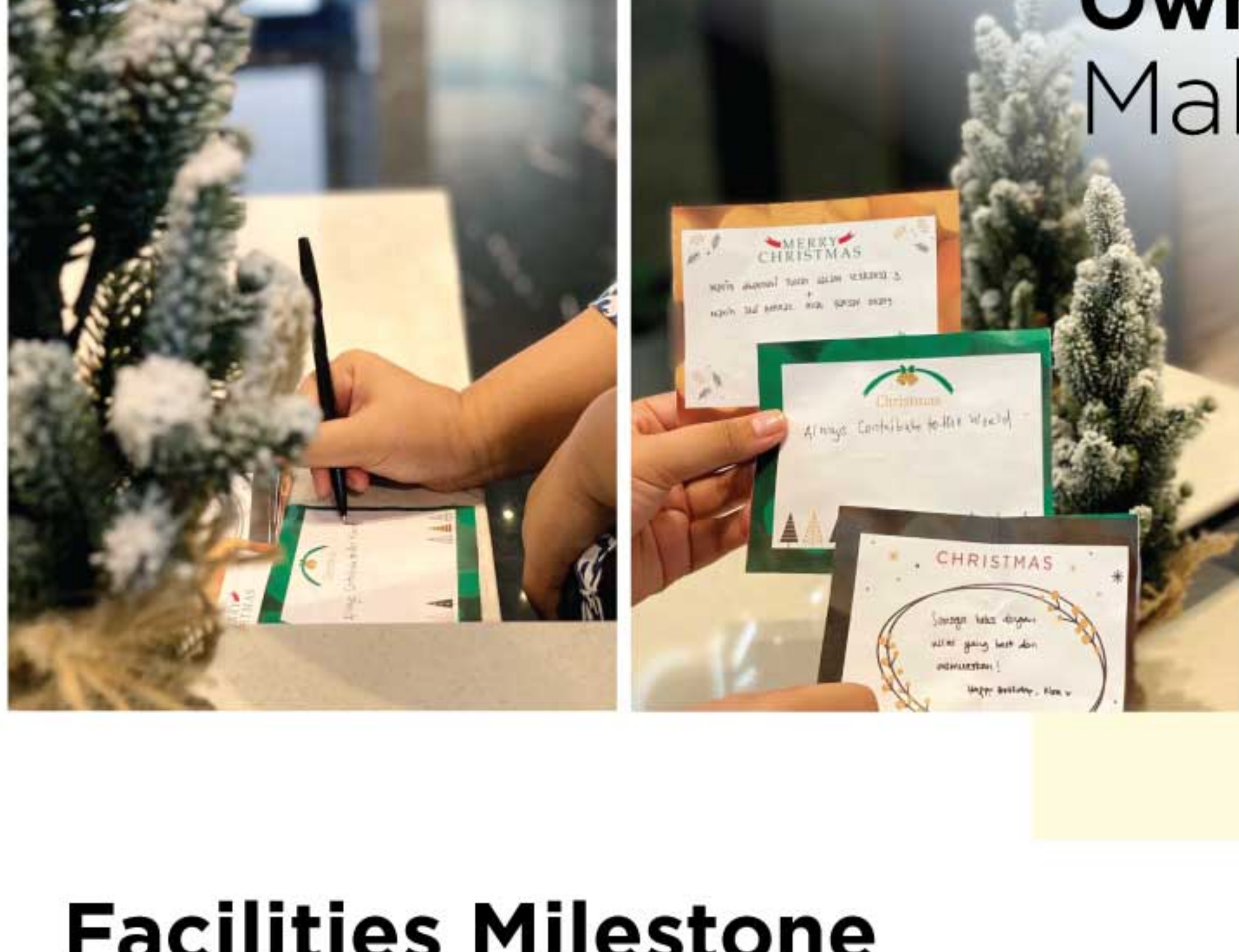

Owner's Club Make a Wish Corner

Terima kasih untuk para Customer yang sudah antusias berbagi harapan untuk tahun 2020.

Semoga segala harapan yang kita panjatkan bersama menjadi nyata dan membawa kebahagiaan untuk kita semua. Kami akan kembali dengan event menarik lainnya.

Facilities Milestone

Fasilitas secara berkala akan dibuka pada tahun 2020. Dimulai dari bulan April 2020 untuk Tower Glendale dan Newport hingga Tower Irvine dan Westwood pada bulan Agustus 2020. Merupakan harapan kita bersama agar private facilities dapat segera dinikmati untuk semua penghuni.



Building Management Info

Penggunaan Virtual Account dan Rekening Bank Tower Orange County

Bagi para customer yang sudah melakukan serah terima unit, tentu sudah menjalani rangkaian proses terkait administrasi bersama Building Management. Salah satunya pembayaran IPKL, naik daya, dan lainnya. Perlu Anda ketahui bahwa penggunaan Virtual Account dan Rekening tower memiliki fungsi masing-masing yaitu,

Virtual Account

- Digunakan untuk pembayaran
- 1. Billing
- 2. Pembayaran naik daya
- 3. Penambahan Access card

Virtual Account tercantum di pojok kanan atas Billing yang diterima setiap bulan.

Rekening Tower

- Digunakan untuk pembayaran deposit Fit out/Renovasi

Tercantum pada surat izin Fit out-/Renovasi, Welcoming Letter, dan Infografis Fit out/Renovation.

Nama Bank : National Nobu
A.n : PT Mega Prima Kreasi

- Irvine 130 30 7070 89
- Westwood 130 30 7070 97
- Pasadena 130 30 7272 76
- Burbank 130 30 7676 77
- Glendale 130 30 5656 75

Sebelum Anda melakukan pembayaran, mohon untuk memastikan tujuan pembayaran.

Jika ragu, jangan sungkan menghubungi Customer Services atau Tenant Relations kami di:

- ☎ 021 508 471 88
- ☎ 0878-5084-7188
- ✉ CS@orangecounty.co.id.

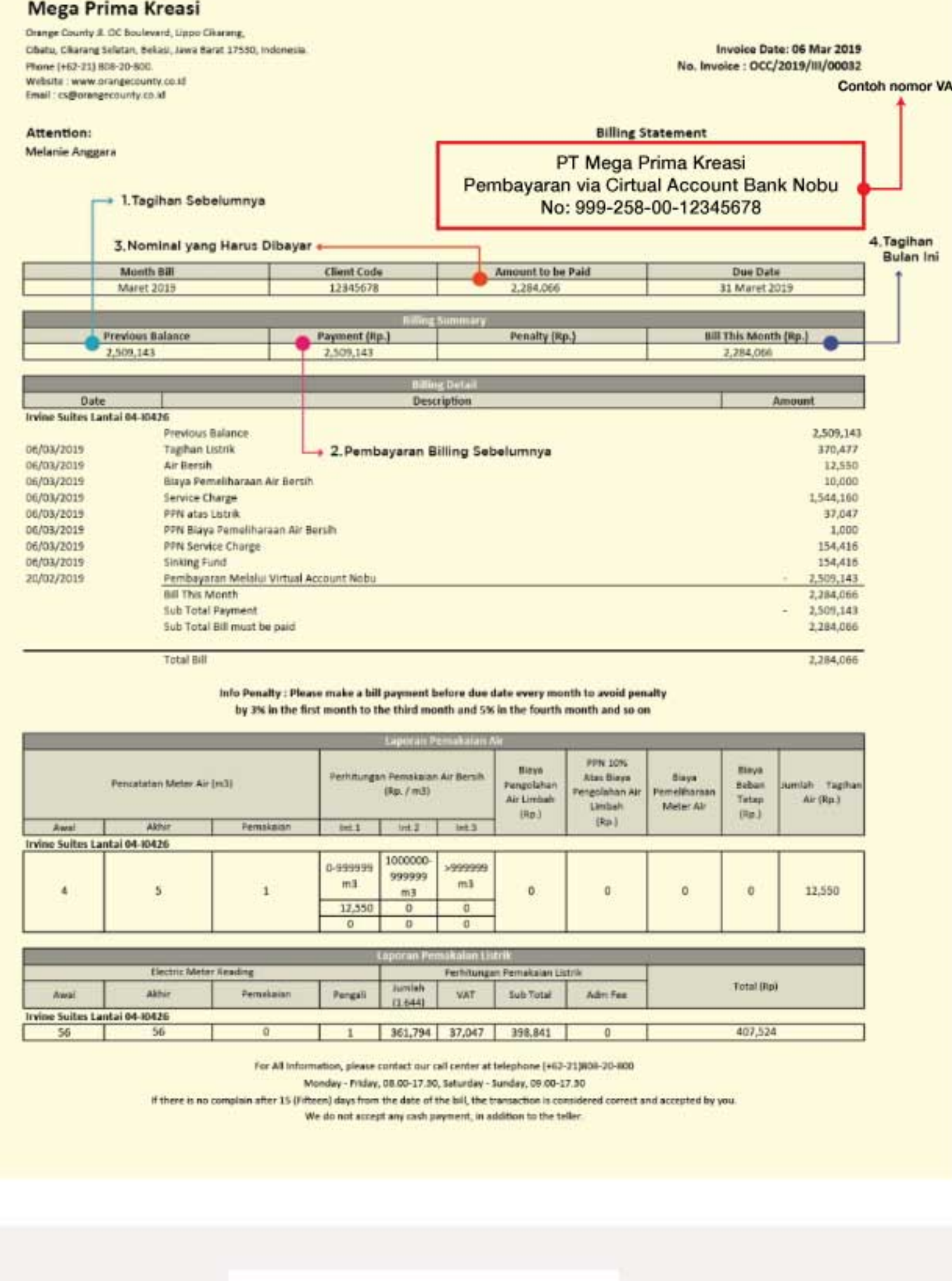

Survei Kepuasan Customer

Untuk mengisi survei kepuasan pelanggan dapat discan di QR code atau [klik disini](#)

GLENDALE PARK NEWPORT PARK

New Unit Layout

Orange County now provide 2 new layout options for our available units B6, B7, and B12 located on different floors.

2 BEDROOMS DELUXE

TYPE B6
SIZE : 56.31 M

2 BEDROOMS
1 BATHROOM
DINING ROOM
LIVING ROOM
PANTRY
BALCONY

Standard : Shower
Optional : Bathtub

TYPE B7
SIZE : 48.37 M² SGA

2 BEDROOMS
1 BATHROOM
LIVING ROOM
PANTRY
BALCONY

Standard : Shower
Optional : Bathtub



SHOW UNIT READY
AT MAXXBOX LIPPO CIKARANG
JL. OC Boulevard Utara Orange County,
Bekasi 17550, Indonesia

TYPE B12
SIZE : 52.15 M

2 BEDROOMS
1 BATHROOM
DINING ROOM
LIVING ROOM
PANTRY
BALCONY

Standard : Shower
Optional : Bathtub

SPECIAL OFFER 1% cashback

for our loyal customers who repurchase or refer to friends will receive

AKAZORA 不動産
INTERIOR & PROPERTY MANAGEMENT

BERHASIL

Akazora Property Management telah berhasil menyewakan beberapa unit di OC kepada expatriate. Jangan ragu untuk segera serah terima dan fitout interior anda segera Akazora. Dapat kunjungi kantor kami di:
GF Tower Irvine Tower atau hubungi Rika 0821-1417-9128

Glendale Park Show Unit

Kini Anda sudah dapat mengunjungi show unit kami di tower Glendale Park! Kami menyediakan dua tipe yaitu 1 Bedroom dan 3 Bedroom.

Untuk informasi available unit dapat menghubungi Sales kami di:
0811 8193 088.

HAPPY Chinese New Year 2020

May you & your family have good luck in the year ahead!

ORANGE COUNTY

Customer Care

Kepuasan Para Customer sangat berarti bagi kami. Jika Anda memiliki saran atau kritik bagi pelayanan kami dapat disampaikan melalui:

- ☎ 021 508 471 88
- ✉ cs@orangecounty.co.id
- ☎ 087850847188 **(New)**
- 🕒 Senin s.d. Jumat 09.00 – 17.00 / Sabtu & Minggu 09.00 - 16.00